

■ 계약자 정보

동호수		계약자명	(인)
사업자등록증	<input type="checkbox"/> 제출 <input type="checkbox"/> 해당없음	사업자등록번호	

1. 신분증사본 2. 인감증명서(본인발급용) 3. 인감도장 ※ 상기 사업자등록증은 계약 호실의 임대사업을 신청한 경우에 한함.

■ 옵션선택

[단위 : 원 / 부가가치세 포함]

위치	상세품목	공금금액	계약금 (10%)	선택	비고
①	3구 인덕션	무상옵션		<input type="checkbox"/>	택1
	3구 하이브리드 (2구 인덕션 + 1구 하이라이트)				
①	드레스룸 옵션형(벽판넬 시스템 가구)	13,990,000	1,399,000	<input type="checkbox"/>	
②	바닥마감(포세린타일)	1,410,000	141,000	<input type="checkbox"/>	
③	바닥마감(헤링본)	1,370,000	137,000	<input type="checkbox"/>	
거실, 복도, 주방 (WHITE)	아트월 세라믹 타일(WHITE)	2,280,000	228,000	<input type="checkbox"/>	
	복도 세라믹타일(WHITE)	1,770,000	177,000		
	주방 벽 / 상판 세라믹타일(WHITE)	2,120,000	212,000		
거실, 복도, 주방 (WHITE+GREEN)	아트월 세라믹 타일(WHITE+GREEN)	2,280,000	228,000	<input type="checkbox"/>	택1
	복도 세라믹타일(WHITE+GREEN)	1,770,000	177,000		
	주방 벽 / 상판 세라믹타일 (WHITE+GREEN)	2,010,000	201,000		
거실, 복도, 주방 (MODERN)	아트월 세라믹 타일(MODERN)	2,890,000	289,000	<input type="checkbox"/>	
	복도 세라믹타일 (MODERN)	2,350,000	235,000		
	주방 벽 / 상판 세라믹타일 (MODERN)	2,440,000	244,000		
욕실	욕실 도어 옵션 (슬라이딩 도어)	310,000	31,000	<input type="checkbox"/>	
거실, 복도	천장 등기구 특화옵션 (아트월 / 복도, 픽처레일+조명)	883,000	88,300	<input type="checkbox"/>	
실5	반침장	920,000	92,000	<input type="checkbox"/>	
전실	미세먼지 저감 방충망	2,580,000	258,000	<input type="checkbox"/>	
거실, 안방, 주방	보이스홈	1,090,000	109,000	<input type="checkbox"/>	
거실	H-BELL	137,000	13,700	<input type="checkbox"/>	
주방	빌트인 식기세척기	650,000	65,000	<input type="checkbox"/>	
현관	빌트인 클리너	230,000	23,000	<input type="checkbox"/>	
선택 품목 계약금 합계					

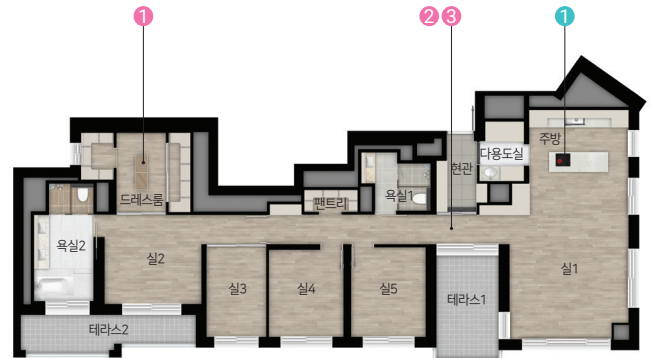

※ 유/무상옵션 미 선택시 기본사항으로 시공되며, 필히 견본주택을 참고하시어 선택하시기 바랍니다.  
 ※ 옵션신청서와 계약서를 작성하고, 아래 계좌로 계약금(10%)을 이체 또는 입금하여야 계약이 성립됩니다. (현금수납불가)  
 ※ 전자제품 모델은 제품의 품질, 품귀 또는 신제품의 출시, 시장상황의 변화 등으로 당초 계약 모델을 공급함이 적절하지 않다고 판단되는 경우 동급으로 변경 시공될 수 있으며, 자재 발주 및 투입, 시공으로 인하여 추가 선택/해지 등 변경을 할 수 없는 점 양지하시길 바랍니다.

■ 옵션대금 납부계좌

구분	금융기관명	계좌번호	예금주
선택 옵션품목(계약금)	하나은행	201-924506-21937	현대건설(주)
선택 옵션품목(중도금, 잔금)	호실별 개별 가상계좌("옵션계약서" 명시)		호수 및 계약자 성명

■ 납부금 및 입금내역

총 옵션금액	계약금(10%)	입금일자	입금자명

상기 입금 금액은 옵션계약금으로 계약자 본인이 입금하였음을 확인합니다.

년 월 일 계약자 (인)